Spotify®

O-Crest

〒150-0043
東京都渋谷区道玄坂2-14-8 O-EASTビル 5F
TEL：03-3770-1095 / FAX：03-3770-1092

Spotify O-Crest Sound Divice List

FOH Speaker	NEXO	PS15 (Full Range)	4
		LS1200 (Sub Low)	4
FOH Power Amp	YAMAHA	T5n	2
Speaker Controler	NEXO	NX242	1
FOH Console	YAMAHA	M7CL-48	1
Master Clock	antelope	ISOCHRONE OCX	1
Monitor Speaker	EV	TX1152FM	7
		SX300(SIDE FILL)	2
Monitor Power Amp	QSC	PL325	4
EQ	KLARK-TEKNIK	DN360	1
Effecter	Lexicon	MPX550 (Reverb)	1
	YAMAHA	SPX2000 (Multi FX)	2
	t.c.electronic	D・Two (Delay)	1
Play Back・Recorder	TASCAM	CD-500B(CD)	2
		CD-RW900SL (CD-R)	1

Mic	SHURE	SM58-LCE	2
		SM58S	2
		SM57-LCE	4
		Beta58A	8
		Beta57A	4
		BETA52A	2
		Beta91A	1
	SENNHEISER	e904	5
		e906	1
	EV	N/D468	3
	AKG	C451	4
DI	COUNTRYMAN	TYPE-85	8
		TYPE-85S	2
Mic Stand	K&M	ST210/2	10
		ST259	10
In Com	Clear-Com	MS-232	1
		RS-501	3
		CC95	4

2022/4/10 現在

Spotify O-Crest *Instruments*

Drum Set（YAMAHA Recording Custom）一式¥3,000

22" バスドラム	YAMAHA	BD-922YJ	1
10" タム		TT-910YJ	1
12" タム		TT-912YJ	1
13" タム		TT-913YJ	1
16" フロアタム		FT-916Y	1
スネア		SD2075B	1
タムホルダー		TH945A	1
ハイハットスタンド	Pearl	H-1000	1
スネアスタンド	Pearl	S-1000	1
	YAMAHA	SS840	1
シンバルスタンド	Pearl	B-1000	3
	YAMAHA	CS845	2
ドラムスローン	YAMAHA	DS840	1
フットペダル		FP8210	1
ハイハット	Zildjan	NBHH14T/B	1
シンバル		16"M.C	1
シンバル		18"M.C	1
ライド		20"M.R	1

Guitar Stand

ギタースタンド	TAMA	B39	5

ワイヤレスマイク ¥3,000（税別）1 波 B 帯	**SENNHEISER**	(6dh)	4
ワイヤレスマイク ¥3,000（税別）1 波	**LINE6**	XD-V75 (14ch)	4

*同じビルのEASTとの兼ね合いで使用が厳しい場合があります。

Guitar Amp 各¥1,000

ギターアンプ	Roland	JC120	1
	VOX	AC30/6TB	1
	Fender	65 TWIN REVERE	1
ギターアンプヘッド	Marshall	JCM2000DSL100	1
ギターアンプキャビネット		1960A	1

Bass Amp 各¥1,000

ベースアンプヘッド	Ampeg	SVT-350H	1
ベースアンプキャビネット	Ampeg	SVT-810E	1

Keyboard 各¥3,000

デジタルピアノ	YAMAHA	P250	1
キーボードスタンド		LG-100	1
2段積みアングル		LGA-100	1
X型スタンド	K&M	18940	2

DJ Set 各1,000

ターンテーブル	NUMARK	TTX1	2
DJミキサー	NUMARK	PPDO1	1
CDJ	NUMARK	AXIS9	2
ミキサー&CDJ一体型	NUMARK	MIXDECK	1

*ターンテーブルの針は持ち込みでお願いします。

プロジェクター ¥3,000	SANYO	LP-XU75	1

*使用詳細に関しては別途お問い合わせください。

2022/11/23 現在

（ロングハンガー吊り）

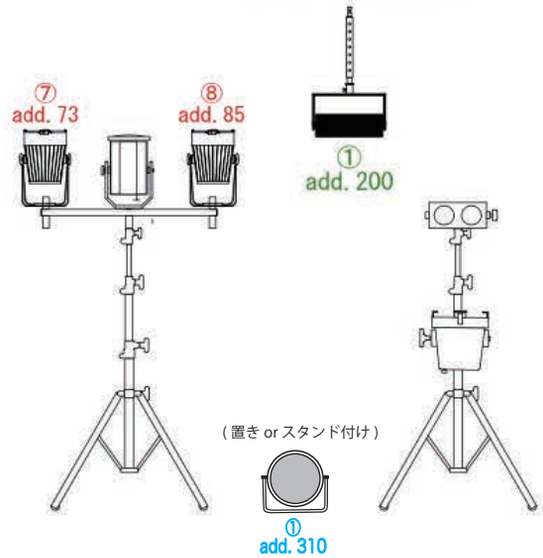

（ロングハンガー吊り）

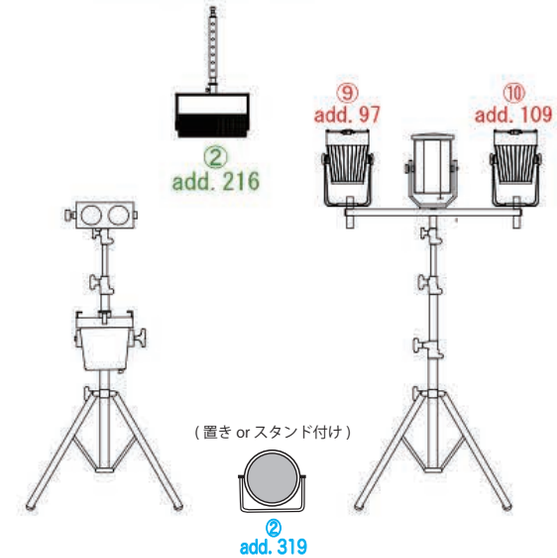

（音響SIDE SPにハンガー付け）

（音響SIDE SPにハンガー付け）

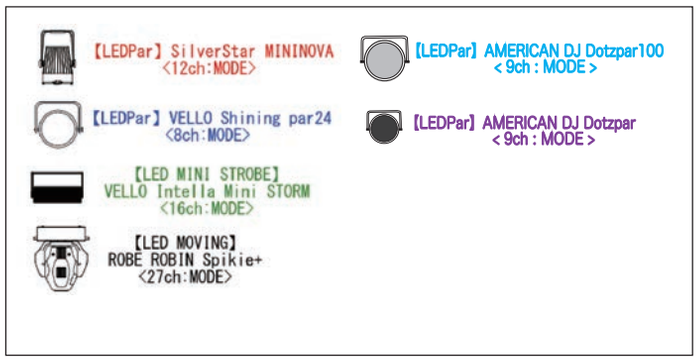

＊直回路が必要な機材を持ち込まれる場合は必ずご相談ください。機種・状況によっては対応出来かねます。
＊変換系のケーブルは一切ございません。持込機材等がある場合は信号線・変換ケーブルも必ずお持ち下さい。
　また機材によっては対応出来かねますのでご了承ください。
＊仕込みは変動します。事前に担当者へお問い合わせ下さい。

Spotify O-Crest 基本仕込み図

2024.2 更新

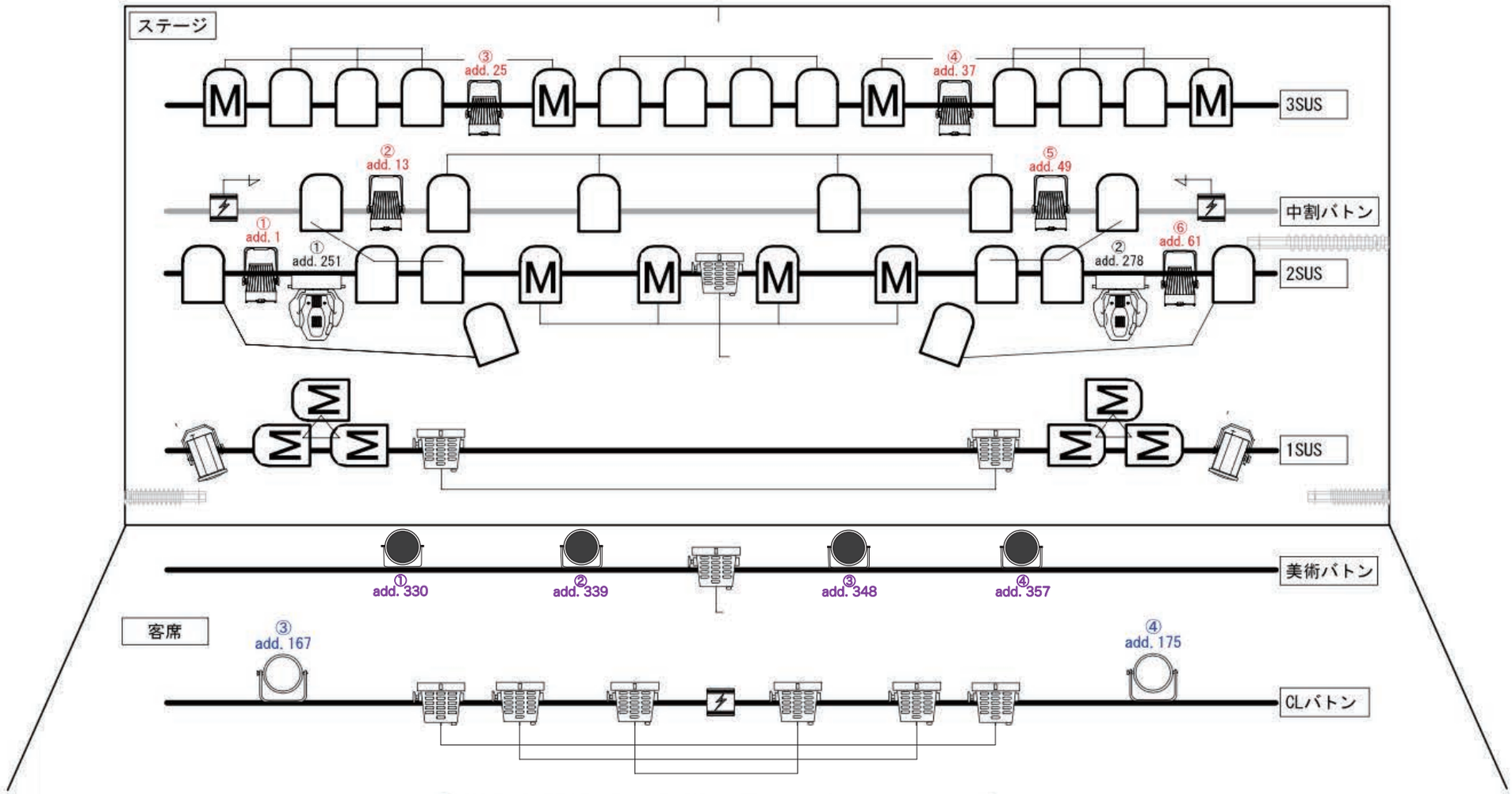

【LEDPar】SilverStar MININOVA
<12ch:MODE>

【LEDPar】VELLO Shining par24
<8ch:MODE>

【LED MINI STROBE】
VELLO Intella Mini STORM
<16ch:MODE>

【LED MOVING】
ROBE ROBIN Spikie+
<27ch:MODE>

【LEDPar】AMERICAN DJ Dotzpar100
< 9ch : MODE >

【LEDPar】AMERICAN DJ Dotzpar
< 9ch : MODE >

＊ 回路番号は別途お問い合わせください。
＊ 直回路が必要な機材を持ち込まれる場合は必ずご相談ください。
機種・状況によっては対応出来かねます。
＊ 仕込み変えをされる場合は事前にご連絡ください。
変更した場合は現状復帰をお願い致します。
＊ 変換系のケーブルは一切ございません。
持込機材等がある場合は信号線・変換ケーブルも必ずお持ち下さい。
また機材によっては対応出来かねますのでご了承ください。
＊ 仕込みは変動します。事前に担当者へお問い合わせ下さい。

Spotify O-Crest 基本仕込み図

2024.2 更新

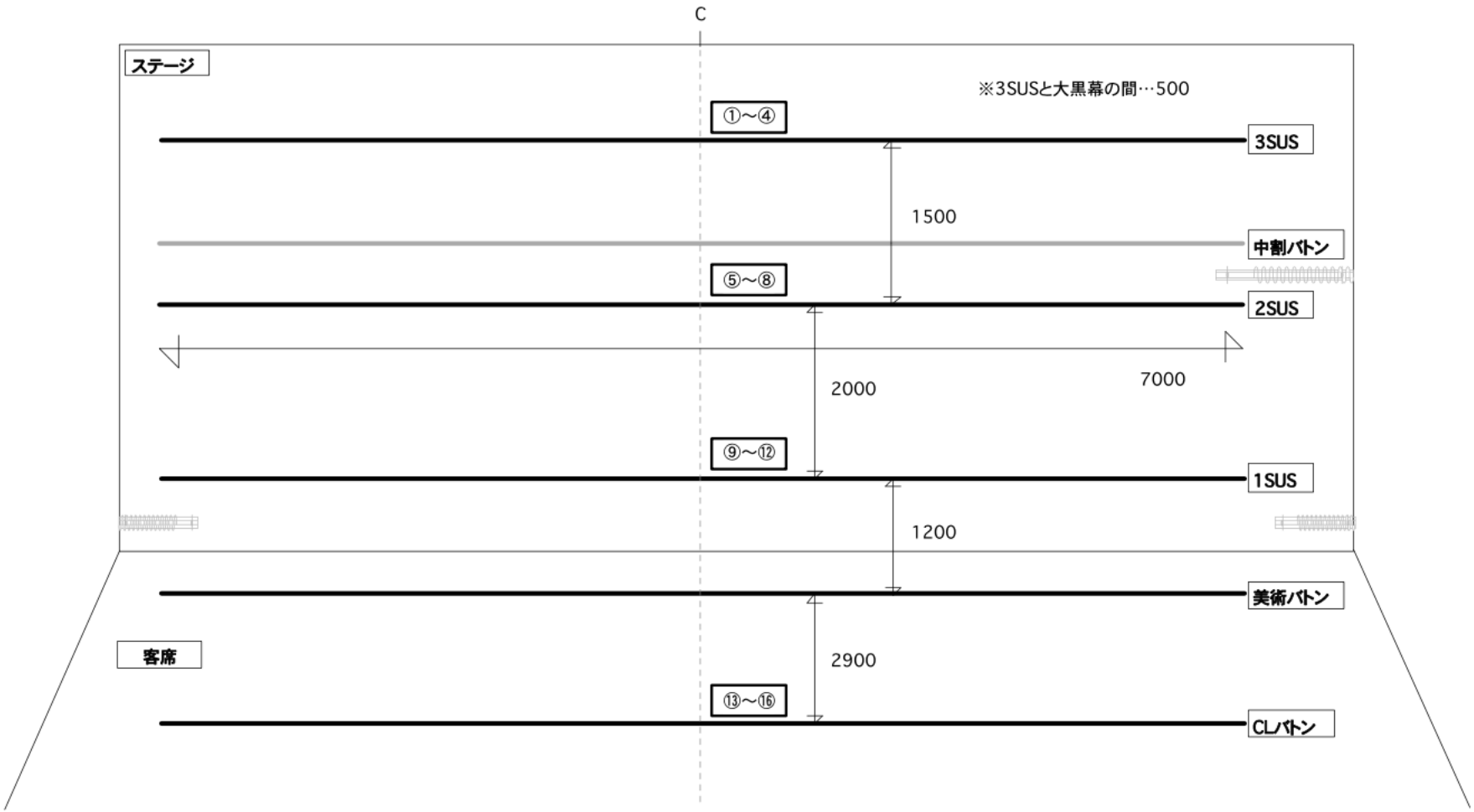

*□印+番号…回路BOXとDim番号
*SUS耐荷重…280kg(但し1mあたり40kgまで)
*照明電源盤・ユニットは上手奥にございます。
*前幕はございません。

Spotify O-Crest 照明SUS/バトン図面

2020.4月現在

Spotify O-Crest　照明機材リスト

2024.02 更新

照明機器		数量
調光操作卓	Avolites Quartz　Ver.12~15.1　Wing付属	1面
	※小屋では通常ver.12で使用しております。	
調光器(2Kw)	Original equipment	36回路
パーライト(500w)	PAR-56・ショート　　【5N】	24台
	【5M】	14台
500w フレネル	DF	10台
	KQS	2台
2灯ミニブル	(300w×2)	2台
ストロボ	KM-7	1台
	KM-14	2台
凸 500w	AQS-5	4台
LED	Silver Star / MINI NOVA (68w)	10台
	VELLO/Shining Par24(300w)	4台
	AMERICAN DJ Dotzpar 100 (115w)	2台
	AMERICAN DJ Dotzpar (36w)	4台
	ROBE/ROBIN Spikie+(250w)	2台
	Intella System/Mini STORM(400w)	2台
スタンド	1K折脚スタンド	4本
3連トンボ		2本
フロアベース		4枚
カラーフィルター	ポリカラー	1式
シート枠	7インチ	40枚
	6インチ	16枚
スモークマシン	Antari F-1 FAZER(DMX制御)	1台

※灯体については予備機材が無い為、移動不可となります。

※持ち込み機材はトラブル回避のため必要なケーブル類も持ち込みでお願いします。

O-Crest DMX Address List

【LED PAR】SilverStar MINI NOVA

＜12ch:MODE＞

Fix No.	DMX Address
1	1
2	13
3	25
4	37
5	49
6	61
7	73
8	85
9	97
10	109

【LED PAR】 VELLO Shining par 24

＜8ch:MODE＞

Fix No.	DMX Address
1	151
2	159
3	167
4	175

※アドレスは固定になっておりますので予めご了承下さい。

2024.2　更新

【LED MINI STROBE】 Intella System Mini STORM

＜16ch:MODE＞

Fix No.	DMX Address
1	200
2	216

【LED MOVING】ROBE ROBIN Spikie＋

＜27ch:MODE＞

Fix No.	DMX Address
1	251
2	278

【LED PAR】 AMERIKAN DJ Dotzpar100

＜9ch:MODE＞

Fix No.	DMX Address
1	310
2	319

【LED PAR】 AMERIKAN DJ Dotzpar

＜9ch:MODE＞

Fix No.	DMX Address
1	330
2	339
3	348
4	357

Spotify O-Crest
ホール図面

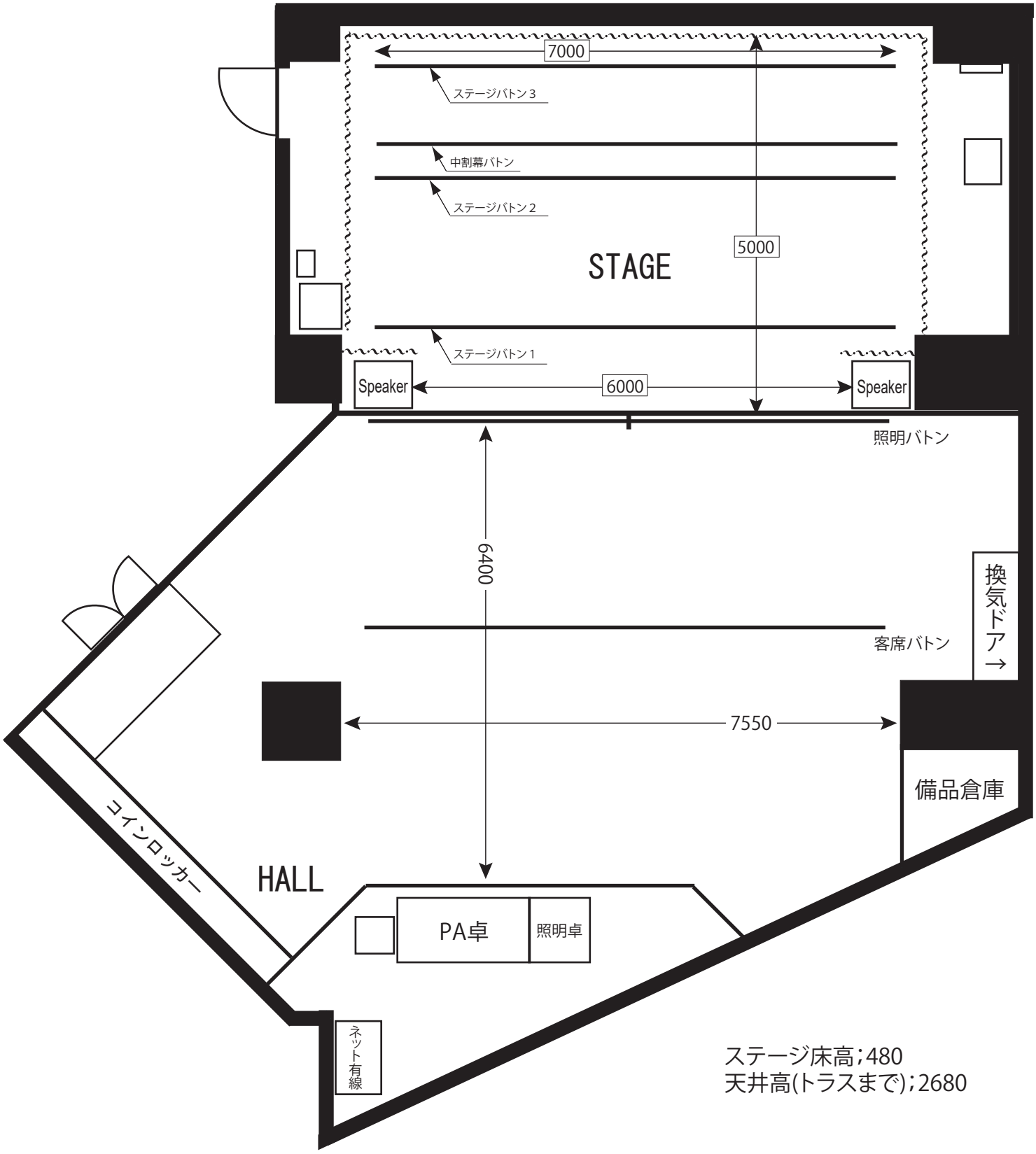

ステージ床高;480
天井高(トラスまで);2680

Spotify O-Crest

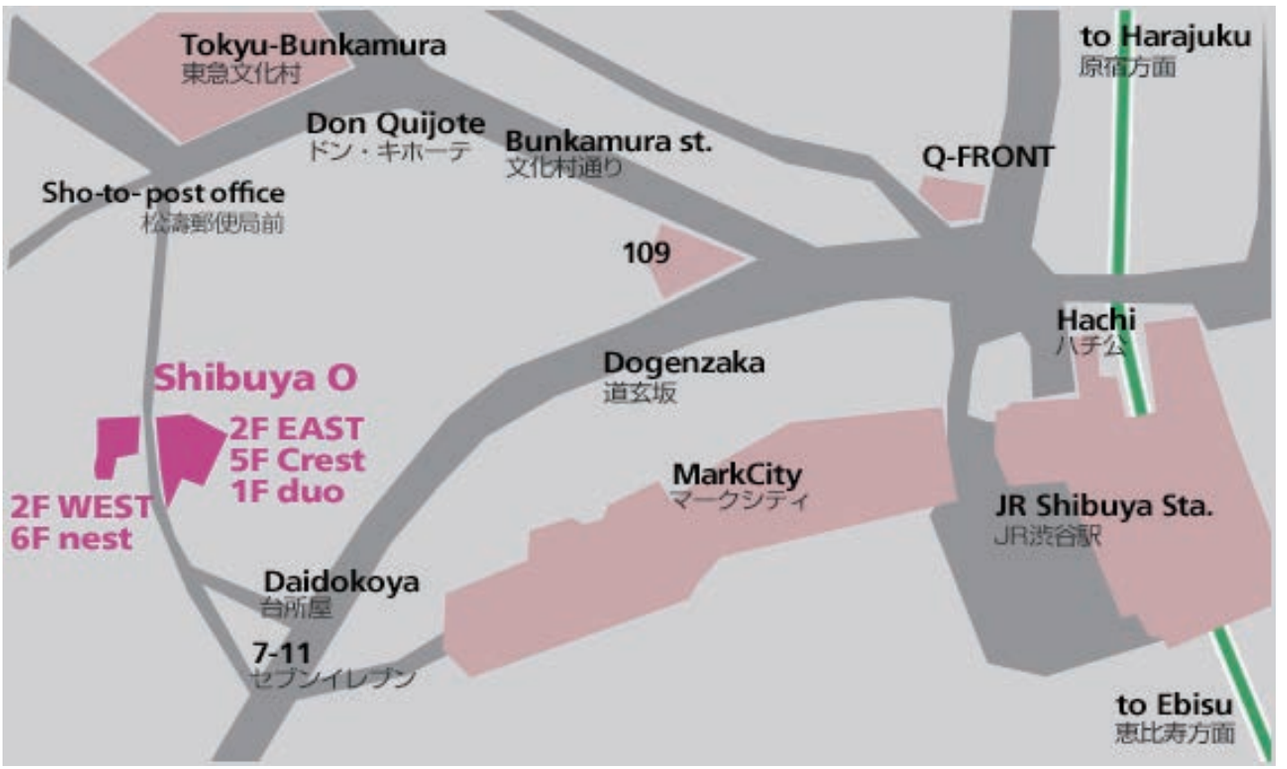

搬入経路

O-East正面入り口に向かいまして
左手に(P印)O-Crest搬入用駐車
スペースと搬入用エレベーターが
ございます。
文化村通り方面からの経路が便利です。

→・・・一方通行

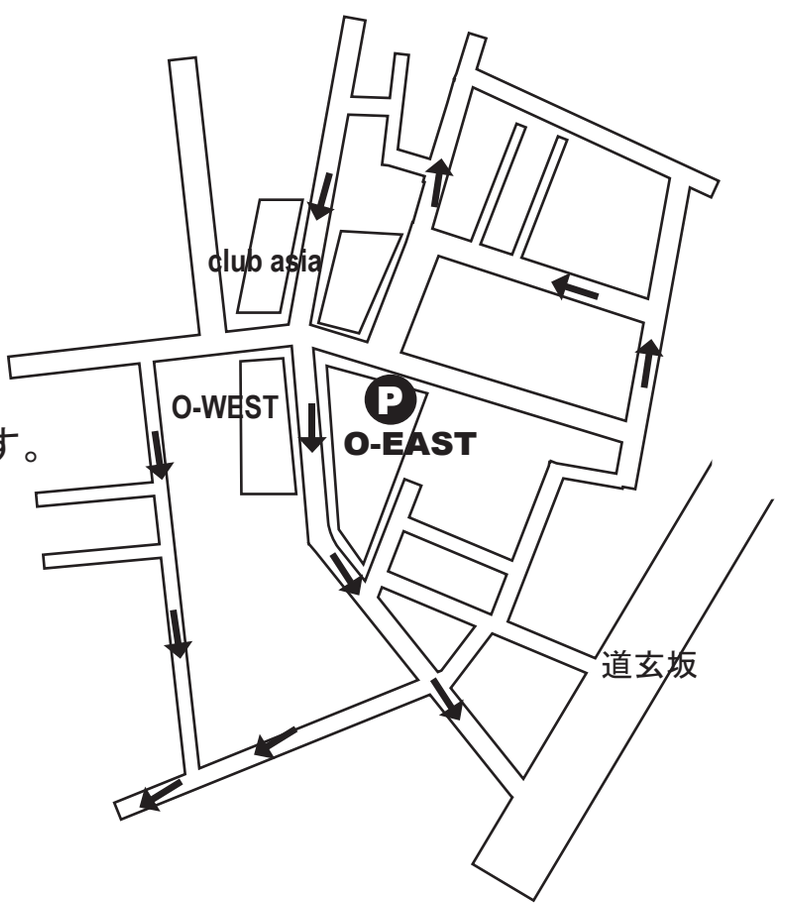

〒150-0043
東京都渋谷区道玄坂 2-14-8 O-EAST ビル 5F

TEL : 03-3770-1095 / FAX : 03-3770-1092

MAIL : crest@shibuya-o.com

年　月　日

株式会社シブヤテレビジョン　御中

撮影許可申請書

住所
会社名

担当者名
TEL

Shibuya　O-EAST屋上での撮影について許可願いたく、下記内容のとおり申請いたします。

撮影日時	年　月　日（　）～　　年　月　日（　）			
	午前・午後　時　分～午前・午後　時　分			
撮影内容				
責任者名			スタッフ数	
現場担当者絡先	氏名			
	会社名			
	TEL			
その他特記事項				

万一、屋上使用に伴う人的・物的事故が発生した場合には、当方において一切の責任を負い損害を賠償いたします。

また、下記遵守事項に違反した場合または管理者が不適当と認めたときは屋上の使用を即時中止することに同意します。

撮影に関する遵守事項

Shibuya O-EAST屋上にて撮影するにあたっては、下記の事項を遵守して下さい

(1)　使用目的以外に使用しないこと。
(2)　撮影にあたり、看板，ポスター等の映り込みなどの所有権・著作権等法令上の問題が生じた場合は、すべて申請者が責任を負うこと。
(3)　撮影にあたり、許可された場所、人数及び時間の範囲内で行い、管理者の指示に従うこと。
(4)　撮影にあたり、騒音やゴミの投げ捨て等の近隣トラブルが生じた場合には、すべて申請者が責任を負うこと。
(5)　撮影にあたり、建物、付属設備、付属施設等に損壊が生じた場合には、すべて申請者が責任を負うこと。

O-EASTビル5F　フリースペース、バルコニー

住所：東京都渋谷区道玄坂2-14-8 O-EASTビル屋上
アクセス：渋谷駅ハチ公前広場 徒歩９分

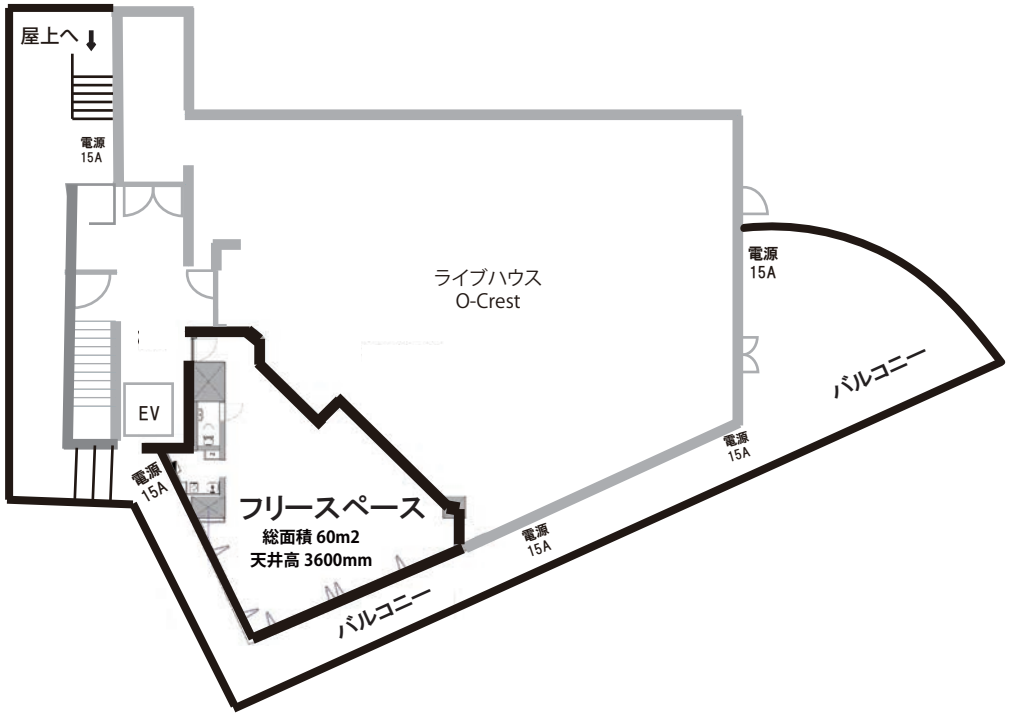

基本利用料金 1H ¥15,000(税別)
(22:00~10:00まで料金20%増し)

※精算は当日現金精算にてお願い致します

お問合せ O-Crest：03-3770-1095

O-EASTビル 屋上スペース

住所：東京都渋谷区道玄坂2-14-8 O-EASTビル屋上
アクセス：渋谷駅ハチ公前広場 徒歩９分

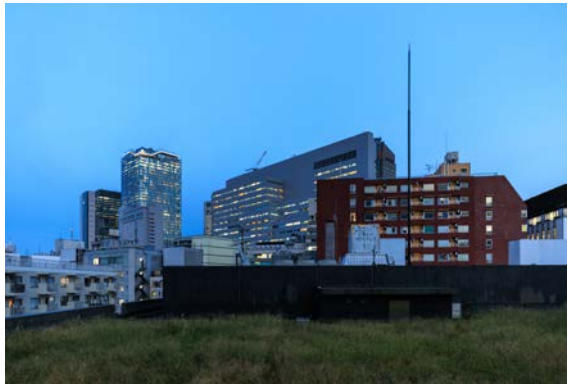

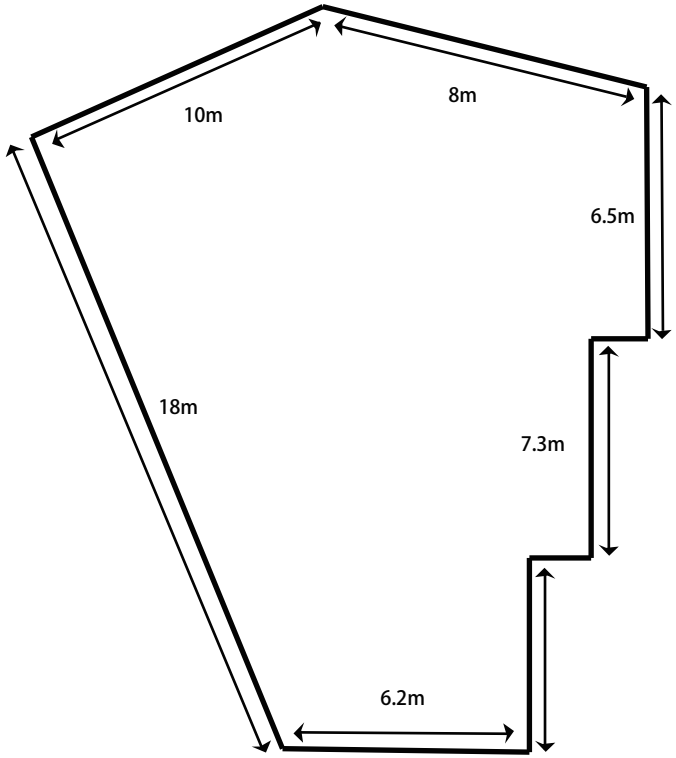

基本利用料金 1H ¥35,000(税別)
(22:00~10:00まで料金20%増し)

※精算は当日現金精算にてお願い致します

お問合せ O-Crest：03-3770-1095