



Spotify®

O-nest

ver.13
2026年3月24日

申込みに関して

- ・予約申込は、使用予定日の1年前より受け付けます。
- ・お申込は、使用責任者が行って下さい。申込日より7日以内に所定の使用申込書に予約金を添えてご予約下さい。
- ・使用予定日が予約可能な場合は、予約金の納入によって予約が成立します。

使用料金

- ・予約金は、申込日より7日以内に規定料金の50%を納入して下さい。
 - ・前項の規定に従わない場合は、使用申込は取り消されたものとして取り扱わせて頂きます。
 - ・主催者の都合で申込を解約された場合、予約金は還付できません。解約された日時が使用予定日より数えて、90日以内の場合はキャンセル料としてホール使用料(定価)の70%、45日以内の場合はホール使用料の全額を申し受けます。
 - ・ホール使用料の残金及び、付帯設備使用料は使用日の終演後にご精算下さい。
 - ・使用料金には舞台スタッフ1P・もぎり/ドリンク代徴収の受付スタッフ/呼び込みスタッフ各1Pずつ含まれております。
- 物販列整理・場内整理・関係者受付に関しては主催者側でご用意ください。

使用時間

- ・規定の使用時間を厳守して下さい。また、使用時間には会場の準備、お客様の入退場、機材の搬入出等に要する時間も含まれています。
- ・使用時間を超過した場合は、上記に定める延長料金を申し受けます。

責任者の設定

- ・使用者は必ず催事責任者、会場整理担当者を定め、ホール事務所へ届けて下さい。

打ち合わせ

- ・使用日の14日前までにプログラム、進行表などをご持参の上、ホール担当者と打ち合わせを行って下さい。

搬入・搬出

- ・ホールへの搬入出は事前にホール担当者に届出の上、担当者の指示に従って行って下さい。
- ・当ホールはテナントビル内にあります。搬入出に際しては他店の迷惑にならないよう特に注意して下さい。
- ・開場前・終演後に催事関係者が他店の入口付近や通路等に立ち止まって他店の迷惑になるような行為は、会場整理担当者が対処するようお願い致します。
- ・O-nest専用の駐車場はございません。近隣コインパーキング等をご利用ください。

ワイヤレスについて

- ・屋内電波状況によりワイヤレス機器の使用が制限される場合がございます。
- 使用の際は必ず事前にご連絡ください。

物販について

物販販売がある場合には所定の位置で行って下さい。売上の10%を手数料としてお支払い頂きます。

使用できない場合

①次の場合の使用は認めません。

公安または、風俗を乱すおそれがあるとき / 建物または、設備などを損傷するおそれがあるとき
ホールの管理上、支障があるとき

②次の場合は使用を取り消すことがあります。

使用申込書に虚偽の記載事項があったとき / 使用権利を譲渡または、転貸したとき
正当な手続きを取らずに使用の目的、内容を変更したとき/定員を厳守しないとき

使用上の注意

- ・使用中に起った事故はすべて主催者の責任となりますので、事故防止には万全の注意を払って下さい。
 - ・主催者は次の事項を厳守するとともに、入場者に対しても指示して下さい。
- 定員以上の入場をさせないこと / 火災・爆発・その他危険の生じる恐れがある行為をしないこと
許可なく物品の販売・陳列・寄付金品の募集、飲食の提供をしないこと / 非常口、消火器の周りには物を置かないこと
- ・事前に非常口と消火器の位置を確認し、各担当者に周知徹底して下さい。非常時にはホール担当者の指示に従って下さい。
 - ・使用終了後は、ホール担当者の指示に従って設備を元に戻し、点検を受けて下さい。
 - ・前記の事項以外にご不審な点がございましたら事前にホール担当者にご相談下さい。

Spotify O-nest 料金表(内税)

2025.11.11現在

会場使用料

平日（月曜日~木曜日）（12:00~22:00）	¥275,000
平日（金曜日・祝前日）（12:00~22:00）	¥330,000
休日・終日利用（土曜日・日曜日・祝日）（9:00~22:00）音出し10:00	¥440,000
休日・昼帯利用（9:00~15:00）	¥165,000
※10:00:音出し / 14:00:音止め / 14:30:5F撤収	
休日・夜帯利用（15:00~23:00）	¥330,000
深夜公演（23:00~5:00 / 4:00音止め）	
5F・6F利用	¥154,000
6Fのみ利用	¥88,000

※ご利用時間は仕込みから撤収までの時間とします。

※収容人数：スタンディング250名/椅子席120名

※入場時に、1ドリンクを付けさせていただきます。（@¥600×入場者数/使用料金とは別途）

※深夜公演ご利用の際は、入場時の1ドリンク代は¥700とさせていただきます。

技術人件費

音響・照明：管理・オペレート料	昼・夜帯公演各	¥5,500
	深夜公演音響	¥34,100
	深夜公演照明	¥34,100
音響・照明：追加増員費		¥28,600 /人
舞台：追加増員費		¥16,500

※時間延長に伴い、スタッフの交通費、宿泊費を別途請求する場合がございます。

※2公演以上の場合、公演数×オペレート代を頂戴いたします。

※公演内容により、音響・照明・舞台の人員増員等ご相談させていただきます。

その他諸費

電源使用料	¥5,500
物販手数料	売上げの10%
配信委託料（4カメ・有人カメラ人数に関しましてはご相談させていただきます。）	¥44,000
6Fロビー楽屋使用料	¥15,000 / 1h
フード提供手数料 ※レンジ・水道使用のみ	¥5,500
※キッチン・ガス利用(仕込みから)	¥2,200 / 1h

お問い合わせ

ブッキング	TEL ; 03-3462-4420 アドレス : nest@shibuya-o.com
ステージ	TEL ; 03-3462-4420 アドレス : nest-stage@shibuya-o.com
音響	TEL ; 03-3462-4420 アドレス : o-nest_sound@sonicsound.jp
照明	TEL ; 03-3462-4420 アドレス : nest-light@shibuya-o.com

Spotify O-nest 機材リスト【音響 / 照明】

2026.3.24現在

【音響機材】

品目	メーカー	品番	数量	備考
コンソール	YAMAHA	CL5	1	Rio3224-D2/Rio1608-D2
メインスピーカー	CODA AUDIO	G712-96	4	片側2/2対向
		SC4	4	
モニタースピーカー	Electro-Voice	TX1152M	6	サイドモニター / スタンド付き
		SX300	2	
パワーアンプ	CODA AUDIO	LINUS14	2	MAIN
	AMCRON	XTi 4000 / 2000	2 / 1	MONITOR (計6ch)
ドライバー	CODA AUDIO	DNC260N	1	専用プロセッサ
マイク / DI	SHURE	BETA 58A	8	
		SM-58	8	
		BETA 57A	4	
		SM-57	6	
		BETA 52A	1	
		BETA 91A	1	
	sennheiser	e904	6	
	audio-technica	ATM 25	2	
	AKG	C451	4	
DI	COUNTRYMAN	TYPE85	4	
	RADIAL	J48	8	
ワイヤレスマイク	LINE6	XD V-75	8	レンタル代 1本¥3,300
マイクスタンド	TAMA	ロングブーム	10	
	K&M	ショートブーム	10	
		ストレート	2	
プレーヤー	TASCAM	CD-500	2	
		CD-RW900	1	

【照明機材】

品目	メーカー	品番	数量	備考
スポットライト	PAR36		32	300W N / 4inch
	FQ (フレネルレンズ)		16	500W / 6inch
	コエマー (凸レンズ)		9	500W / 4inch
	1灯 (目潰し)		2	300W N
	MB当て用トツ		2	500W / 6inch
	PAR LED (CAM2 / ETZ)		2	50W
	PAR LED (AOX / ETZ)		8	30W
	MartinRUSH MH 5 Profile		4	200W
調光卓	AVOLITES QUARTZ v17.1 + Titan Mobile Wing		1	Quarts プレイバックフェーダ10本 60ページ Titan Mobile Wing プレイバックフェーダ20本 60ページ
	Lite-Puter DX-626		1	6chユニット
ミラーボール			1	速度調整不可
スモークマシン	Antari Z-120011		1	使用料 ¥7,700
スタンド			2	
3連トンボ			2	
ベース			4	
ポリカラー			一式	
LEEフィルター			少数	
ケーブル類			少数	
3PIN信号線			少数	

☆移動機材 (※上記の機材員数に含まれません)

PAR36	6
FQ	5
コエマー	4
PAR LED (AOX / ETZ)	4
スタンド	2
平置きベース	2
3連トンボ	2
ハンガー	少数

※機材は予告なく変更される場合がございます。予めご了承ください

Spotify O-nest 機材リスト【楽器・舞台備品】

2026.3.24現在

【楽器】

品目		メーカー	品番	数量	備考	
GTRアンプ	ヘッド	Marshall	JCM 2000 DSL100	1		
			JCM 800	1	一式レンタル代 ¥1,100	
	キャビネット		1982A	1		
			Fender	TWIN REVERB	1	各レンタル代 ¥1,100
			ROLAND	JC-120	1	
BASSアンプ	ヘッド	AMPEG	3PRO	1	一式レンタル代 ¥1,100	
	キャビネット		SVT810E	1		
Dr'sセット	Dr	Pearl	MX standard Maple	1	TT (10,12,13) / F tom (16) / BD (22) H/H (14")	
	Hi Hat	zildjian	NEWBEAT HIHAT	1		
	Crash Cymbals		ROCK Crash	1		Crash (16" / 18")
	RIDE Cymbals		ROCK RIDE	1	RIDE (20")	
	Snare	Pearl	steel shell	2	一式レンタル代 ¥3,300	
	Pedal		P-2000	2		
	キーボード		YAMAHA	P-200	1	88KEYS レンタル代 ¥2,200
DJ	Mixer	PIONEER	DJM-750MK2	1	レンタル代 ¥2,200	
	CDJ	PIONEER	CDJ-900NXS	2	レンタル代 1台 ¥2,200	
	turntable	Technics	SL-1200 MK7-K	2	針はお持ち込みください レンタル代 1台 ¥2,200	

【舞台備品】

品目		メーカー		数量	備考
キーボードスタンド	X型			4	
	LG型			1	
シンバルスタンド		TAMA / Pearl		5	
H / H スタンド		Pearl		2	
スネアスタンド		Pearl		3	
ギタースタンド		TAMA		4	
		HERCULES		2	
スツール	ドラム椅子	TAMA / YAMAHA		2	高さ調整可
譜面台				2	
	折りたたみ			2	
譜面灯				2	
箱馬	大			8	縦36×横45×高21
	小			8	縦30×横45×高14.5
平台	3×6			2	
パンチ	1800×1800			1	
	1800×2250			1	
	900×650			1	
	900×1400			1	
椅子	パイプ椅子			100	
	ハイチェア			33	
プロジェクター	4700ルーメン	RICOH PJ WXL5860		1	レンタル代 ¥3,300
DJ台	H900×W1800×D600			1	

※機材は予告なく変更される場合がございます。予めご了承ください

※屋内電波状況によりワイヤレス機器の使用が制限される場合がございます。使用の際は必ず事前にご連絡ください。

O-nest 6F

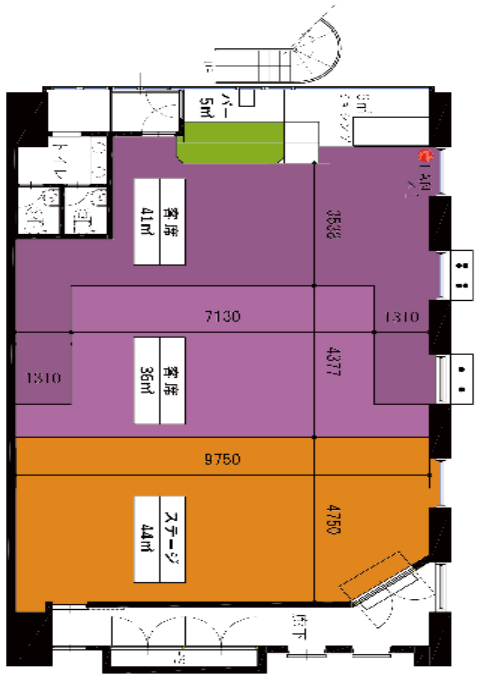
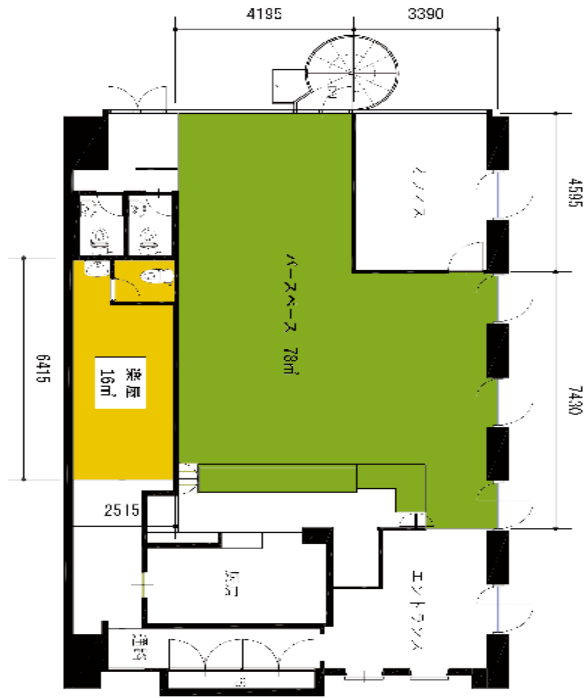

O-nest 5F